

RECUPERAÇÃO DE PAVIMENTOS

Utilização: Recuperação de pavimento de zonas de recreio e parques infantis.

RECUPERAÇÃO

Aplicação de Sobrecapa

Camada de borracha

Constituição:

Resina colorida, diluída em solvente apropriado.



ANTES

DEPOIS

Aplicação:

Consoante o estado do pavimento a aplicação deverá ser feita através de:

- Rolo de Pintura
- Pistola



Constituição:

Mistura de granulado de pneu SBR (2-4 mm) com resina poliuretânica e pigmento (espessura 20 mm).

Ou

Mistura de granulado de borracha virgem em EPDM/TPV (1- 4 mm) com resina poliuretânica (espessura 10 mm).

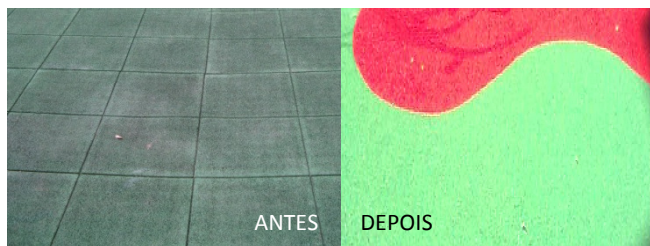

ANTES

DEPOIS

Aplicação:

Malha elástica sobre a qual se aplica a mistura de resina com borracha virgem ou pneu reciclado.



SERVIÇOS COMERCIAIS

Rua de Mora, nº 15
7050-265 Montemor-o-Novo - Portugal
Tel.: +351 266 847 498 Fax: +351 266 847 400
E-mail: flexipiso@flexipiso.pt

FÁBRICA

Baía do Tejo - Rua 39, nº 24A e B
2831-904 Barreiro - Portugal
Tel.: +351 212 076 581 Fax: +351 212 070 877
Site: www.flexipiso.pt

